

WS-FIBU Das Finanzbuchhaltungsprogramm

Copyright © 2008 by Wenger-Software

Mit unserem Finanzbuchhaltungsprogramm WS-FIBU erhalten Sie ein umfassendes, komfortables und effizientes Buchhaltungssystem, welches durch die Modulbauweise gleichermaßen als Einzelplatzsystem sowie auch im Netzwerk und mit Mandanten einsetzbar ist.

Mit der Standard-Version haben Sie ein vollständiges Buchhaltungsprogramm mit Sachkonten, Subkonten (Kunden, Lieferanten), Umsatzsteuervoranmeldung und Berichtswesen (Saldenlisten, Kontoauszug, etc). Wenn Sie zusätzlich Ihre Offenen-Posten kontrollieren und Mahnungen versenden möchten, dann nehmen Sie zur Standard-Version die OP-Verwaltung dazu. Durch diese Modulbauweise haben Sie die für Sie maßgeschneiderte Buchhaltung und die Sicherheit, bei Bedarf bis zur Bilanzerstellung und dem Einsatz auf mehreren Arbeitsplätzen alle Möglichkeiten zu haben.

Folgende Module sind erhältlich:

- Offene Posten mit automatischem Mahnwesen (Ausdruck oder wahlweise e-Mail)
- Kostenrechnung (Kostenstellenbuchhaltung)
- Bilanzerstellung und Erfolgsrechnung
- Mengenbuchhaltung und Fremdwährungen
- Mandanten
- Netzwerkfähigkeit

Elegant und praktisch – nach diesem Motto wurde die Oberfläche von WS-FIBU gestaltet. Egal, ob Sie bei einer kleinen Buchhaltung einmal im Monat buchen oder ob Sie als Profi täglich vor der Buchhaltung sitzen, Sie können wahlweise die Buchungen über Mausclicks und mit Unterstützung der Online-Hilfe eingeben oder Sie erfassen die Daten auf Tempo und erledigen alles über die Tastatur.

Beim Erfassen der Buchungen unterstützt Sie unser System durch folgende Funktionen:

- Verschiedene Buchungsschlüssel mit Formalprüfung:
Standardbuchungen, Ausgangs- und Eingangsrechnungen, Sammel- und Split-Buchungen.
- Suchen von Sach- und Subkonten bzw. Kostenstellen nach Nummer oder Bezeichnung.
- Neue Konten bzw. Kostenstellen können während des Buchens angelegt werden.
- Einblenden der Offenen Posten beim Buchen von Zahlungen (mit autom. Skontoberechnung).
- Auflistung der letzten Buchungszeilen pro Konto bzw. Subkonto in der Eingabemaske
- Auflistung der letzten gerade eingegebenen Buchungen
- Arbeitsprotokoll: Am selben Tag kann die Buchung noch gelöscht werden
- Taschenrechnerfunktion bei der Betragseingabe
- Zusatztexte für knifflige Buchungen (z.B. für eine Info, warum wurde dieser Beleg so verbucht)

Bereits in der Standardversion ist eine Dokumentenverwaltung integriert, die Ihnen die Möglichkeit bietet, sämtliche Belege (Zahlungsbelege aus dem Telebanking, gescannte Rechnungen, usw.) den Buchungen zuzuordnen. Bei der Journal- und Kontenwiedergabe können Sie sich dann zusätzlich zur Buchung auch gleich den Beleg am Bildschirm anzeigen lassen – die Ordner bleiben fürs Erste im Schrank.

Beispiel einer Bank Sammelbuchung:



Einblenden des Kontenrahmens,
Suche nach Kto-Nr. oder Bezeichnung
Neuanlage von Konten während der Buchung

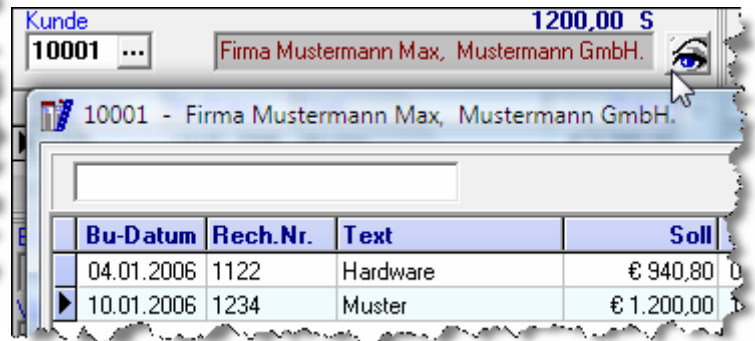

Einblenden des Kontoauszugs vom Sach- oder Subkonto
Neuanlage von Subkonten während der Buchung

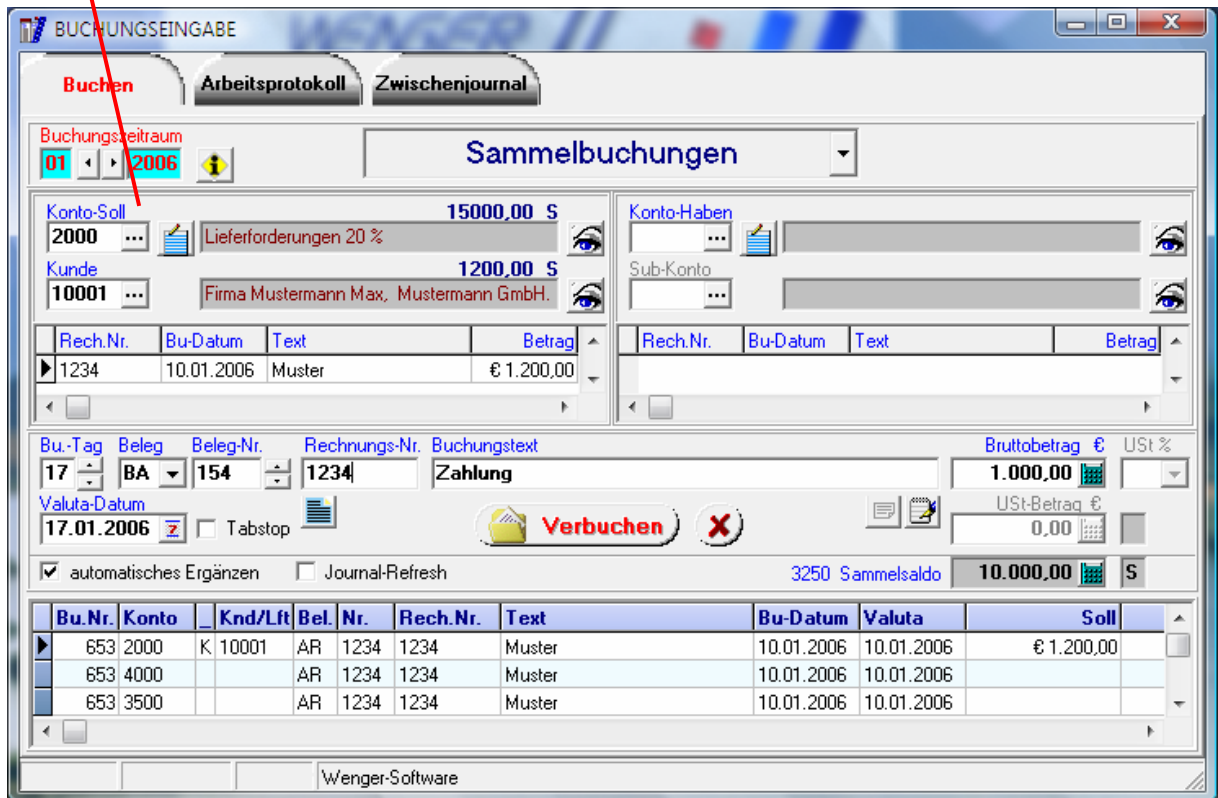

Ausgabe der letzten Buchungen